HORARIO TIPO

- 09:00 DESAYUNO
- 10:15 ENTRENAMIENTO
- 12:00 PISCINA
- 14:15 COMIDA
- 16:00 ACTIVIDADES OCIO
- 17:30 MERIENDA
- 18:00 ENTRENAMIENTO
- 19:15 COMPETICIONES
- 20:45 CENA
- 21:30 ACTIVIDADES OCIO

CUADRO TÉCNICO

- ANTONIO SIERRA (DIRECTOR CAMPUS FAB)
- MARTA DE ARCE (DIRECTORA TIEMPO LIBRE)

- WILLY TISAIRE (DOCTOR AZÚA)
- FERNANDO COLOM (MARIANISTAS)
- ANA GALIANA (DOMINICOS)
- WALLACE SÁNCHEZ (HELIOS)
- ÁNGEL ROVIRA (EM EL OLIVAR)
- VIDAD ABAD (CB ZARAGOZA)
- CARLOS PÉREZ (MARIANISTAS) PABLO ALOCÉN (CIA. MARIA)
- JAVIER MACIPE (ST. VENECIA) JAIME AZNAR (DOCTOR AZÚA)
- JULIO BOHELÍ (CN HELIOS) MIRIAM TELLO (BASKET LUPUS)
- JOSÉ MARÍA MIGUEL (ERROIBIDE IRÚN) ANA MESA (SANSUEÑA)
- ALEJANDRO RUIZ (ST. CASABLANCA) MAPI MAÍCAS (TERUEL)
- CARLOS HINOJAR (DOCTOR AZÚA) DAVID COTAINA (ZUERA)
- GUILLERMO BEIRED (PEÑAS) PABLO MUÑÍO (CORAZONISTAS)
- VÍCTOR LAFUENTE (SILOS) NACHO SARASA (VEDRUNA)
- Y MÁS ENTRENADORES DE CONTRASTADO NIVEL HUMANO Y DEPORTIVO QUE IREMOS CONFIRMANDO EN NUESTRA WEB.

- MONITORES TIEMPO LIBRE, PERSONAL CONTROL, ENFERMERÍA

MATERIAL RECOMENDADO

ROPA DEPORTIVA E INTERIOR PARA OCHO DÍAS, ZAPATILLAS DEPORTIVAS Y DE PASEO, BAÑADOR, CHANCLETAS, ROPA DE ABRIGRO, TOALLAS, COMPLEMENTOS DE ASEO...

VILLANÚA EN FAMILIA, TURISMO CON NIÑOS EN EL PIRINEO

Arborismo, lago, tirolinas, canoas, tiro con arco, rutas en BTT, fútbol-golf, láser combat, Cuevas Güixas....

iberCaja
HABLAMOS CON HECHOS

PORQUE TUS METAS SON LAS NUESTRAS

IBERCAJA APOYA EL DEPORTE BASE

BALONCESTO

XXVI CAMPUS FAB VILLANÚA 2017

- Iniciación
- Mejora
- Tecnificación

Baloncesto, naturaleza, diversión...

Para chicos y chicas de todos los niveles nacidos entre los años 1999 y 2009

FOLLETO CB ERROIBIDE IRÚN

TURNOS - FECHAS

- TURNO 3: 14 al 21 de julio de 2017
- TURNO 4: 1 al 8 de agosto de 2017

COLABORA
CB Erroibide IRÚN

Incluye entrada a las Tirolinas del Ecoparque El Juncaral

ORGANIZA: FEDERACIÓN ARAGONESA BALONCESTO

FAB Federación Aragonesa de Baloncesto

iberCaja
Patrocinador Oficial FAB

Federación subvencionada por: GOBIERNO DE ARAGON

Boletín Inscripción 2017
Irún-San Sebastián-Pamplona

Turno 3º_____ 14 al 21 de julio de 2017
Turno 4º_____ 1 al 8 de agosto de 2017
(Señala con una X el turno elegido)

Datos del alumno/a

Apellidos_____
Nombre_____
Domicilio_____
Localidad_____CP_____
Teléfonos (padres)_____
Fecha de Nacimiento_____
Email_____
¿Has jugado al baloncesto?_____
En caso afirmativo, indica en que club o colegio ____
_____

Autorización

D._____,
con número de DNI:_____ y en calidad de padre, madre o tutor legal autoriza a su hijo/a a viajar y asistir al Campus FAB 2017.

Háganse constar circunstancias sobre medicamentos, tratamientos u otras situaciones que sean de interés para la mejor atención del alumno durante el campus.
_____
_____

Domiciliación bancaria

Los alumnos/as que abonen el campus en dos plazos deben de indicar la domiciliación bancaria en la que la FAB debe facturar el segundo plazo.

Titular _____

_____/_____/_____/___/_____
(24 dígitos: Código IBAN y Nº Cuenta)

Autorizo a la Dirección del Campus a realizar fotos y videos de las actividades y su posterior publicación en los medios de comunicación de la FAB.
*** En caso contrario enviar email a fabasket@fabasket.com**

'In memóriam' Carlos Pardo

PRESENTACIÓN

El XXVI Campus de Baloncesto Aragón está dirigido a chicos y chicas de todos los niveles: INICIACIÓN - MEJORA - TECNIFICACIÓN, que deseen mejorar sus fundamentos técnicos y tácticos durante las vacaciones de verano, en un entorno incomparable, en plena naturaleza, y de la mano de entrenadores de reconocida experiencia y prestigio tanto a nivel humano como deportivo.

El baloncesto es la actividad principal del Campus, con entrenamientos diarios de mañana y tarde, en grupos reducidos, en los que tenemos en cuenta la edad y el nivel de los chicos y chicas.

La jornada se complementa con actividades de ocio y tiempo libre para todas las edades, que ayudan a fomentar la amistad y el compañerismo entre los chicos y chicas, así como a aprender a desenvolverse lejos de su entorno familiar. Entre estas actividades destacan los concursos, veladas, piscina, talleres, gymkanas, excursión y la entrada al Ecoparque Aventura El Juncaral, donde en esta edición los alumnos/as podrán disfrutar de sus Tirolinas.

26 AÑOS DE CAMPUS FAB
Nuestro mejor aval es la experiencia y el prestigio de nuestro cuadro técnico.

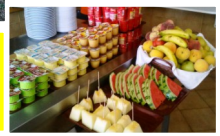

INSTALACIONES

El alojamiento y la manutención de los alumnos y entrenadores se realiza en la Residencia Juvenil de Villanúa, que cuenta con 135 plazas, distribuidas en habitaciones con dos literas (4 plazas). Todas las habitaciones están equipadas con sábanas, mantas, armarios, lavabo...

La Residencia dispone de cocina, comedor, salas de TV, video, juegos y amplias salas para las actividades de ocio y tiempo libre.

Para nosotros es clave la alimentación En este sentido elaboramos los menús y la comida es casera, abundante y apropiada para chicos y chicas que realizan actividad física.

Los entrenamientos se realizarán en el pabellón de Villanúa, que cuenta con una pista central y otra lateral. Así como en las pistas exteriores situadas junto al pabellón y la piscina.

PRECIO DEL CAMPUS

El coste del Campus es de 370 € e incluye todo lo necesario:

- Estancia y manutención en régimen de pensión completa
- Desplazamiento Autobús desde Irún-San Sebastián-Pamplona
  (Organizamos desplazamientos desde otras localidades en función del número de alumnos inscritos. Consultar)
- Formación deportiva, actividades ocio, excursión
- Asistencia médica, seguro RC, camiseta y pantalón
- Entrada Ecoparque El Juncaral - Tirolinas

El precio para hermanos es de 300 euros, que se pueden abonar en dos plazos de 150 euros (si te inscribes antes del 30 de abril)

INSCRIPCIONES - FORMA DE PAGO

Para formalizar la inscripción hay que entregar en las oficinas de la FAB o enviar por email o fax el boletín con los datos del alumno/a junto con el justificante del ingreso en la cuenta de la FAB IBERCAJA: **ES66 /2085 / 0101 / 11 / 0301636988**

PAGO EN DOS PLAZOS (HASTA EL 30 DE ABRIL)

Si te inscribes antes del 30 de abril puedes abonar el Campus en un plazo único de 370 euros o en dos plazos de 185 euros.

Si eliges la opción de dos plazos. La primera cuota se abona por transferencia al realizar la inscripción. Y la segunda cuota será facturada por domiciliación bancaria en el mes de junio de 2017.

Los alumnos/as que se inscriban a partir del 30 de abril sólo podrán abonar el Campus en un plazo único de 370 euros.

El plazo de inscripción finalizará diez días antes del comienzo de cada uno de los turnos o una vez que se completen por riguroso orden de inscripción las plazas disponibles en cada turno.

*** Consulta disponibilidad de plazas en nuestra web**

Residencia Juvenil de Villanúa

INFORMACIÓN

Federación Aragonesa de Baloncesto
Plaza Herrera de los Navarros 2 - 50002 Zaragoza
Teléfonos: 976 39 50 50 / Fax: 976 39 18 81
Web: www.fabasket.com / Email: fabasket@fabasket.com
Club Baloncesto Erroibide Irún
José María Miguel Bores
Email: txema40@hotmail.com / Teléfono: 626 85 43 60